Pfarrbrief

Katholische Pfarrei Sankt Ansgar
im Pastoralen Raum Eckernförde - Rendsburg - Schleswig

Sankt Ansgar

Nr. 3/2023 **14.05. – 09.07.2023**

Pfingstsequenz

Komm herab, o Heil'ger Geist,
der die finstre Nacht zerreißt,
strahle Licht in diese Welt.

Komm, der alle Armen liebt,
komm, der gute Gaben gibt,
komm, der jedes Herz erhellt.

Höchster Tröster in der Zeit,
Gast, der Herz und Sinn erfreut,
köstlich Labsal in der Not,

In der Unrast schenkst du Ruh,
hauchst in Hitze Kühlung zu,
spendest Trost in Leid und Tod.

Komm, o du glückselig Licht,
fülle Herz und Angesicht,
dring bis auf der Seele Grund.

Ohne dein lebendig Wehn
kann im Menschen nichts besteh' n,
kann nichts heil sein noch gesund.

Was beflecht ist, wasche rein,
Dürrem gieße Leben ein,
heile du, wo Krankheit quält.

Wärme du, was kalt und hart,
löse, was in sich erstarrt,
lenke, was den Weg verfehlt.

Gib dem Volk, das dir vertraut,
das auf deine Hilfe baut,
deine Gaben zum Geleit.

Lass es in der Zeit besteh' n,
deines Heils Vollendung sehn
und der Freuden Ewigkeit.
Amen. Halleluja.

Foto: Imbusch / Detail Kirchenfenster St. Ansgar, Schleswig
Pfingstsequenz: um 1200, zugeschrieben Stephan Langton, Erzbischof von Canterbury, Übertragung von Maria Luise Thurmair und Markus Jenny 1971

MUT!

So ist die Gedenkveranstaltung für die Lübecker Märtyrer am 24. Juni in Hamburg überschrieben (siehe Seite 22)

MUT!

Das kann auch eine Überschrift sein für die Firmung, die wir am 4. Juni feiern.

MUT!

Den hatten sicherlich die Gemeindemitglieder in Schleswig vor 125 Jahren, als sie dort die St. Ansgar Kirche errichtet hatten.

MUT!

Den brauchten die Apostel nach den Ereignissen um den Tod und die Auferstehung Jesu. Sie hatten etwas noch nie Dagewesenes erlebt und waren zuerst so verunsichert, dass sie sich versteckt hielten. Den Mut hinauszugehen und von ihrem Glauben zu verkünden, den erhielten sie am Pfingsttag. Diesen Mut, den gab ihnen Gottes Geist ein.

Wir beten um Stärke, Frömmigkeit, Einsicht, Gottesfurcht, Weisheit, Rat, Erkenntnis und die weiteren Gaben des Heiligen Geistes, so auch um Mut in so manchen unsicheren Situationen. Es muss nicht gleich die Todesbedrohung sein wie bei den Märtyrern, es kann auch schon eine gute Portion Mut benötigen, sich als junger Mensch vor der Gemeinde und dem Bischof zum Glauben an Gott zu bekennen.

Gottes Geist ist uns geschenkt.
Gottes Geist lässt Kirche entstehen.
Gottes Geist treibt uns an, das Leben mutig anzugehen und uns einzusetzen für unsere Mitmenschen, für unsere Mitschöpfung.

Wie das konkret werden kann, das erfordert persönliche Einsichten und Entscheidungen. Beten ist da immer hilfreich. Beten macht stark, weil ich die Sache klarer vor Augen habe, um die es gerade geht, wenn ich sie ins Gebet nehme, weil ich mich fokussieren kann.

Im Römerbrief formuliert Paulus: Gottes Geist „nimmt sich (...) unserer Schwachheit an. Denn wir wissen nicht, was wir in rechter Weise beten sollen; der Geist selber tritt jedoch für uns ein mit unaussprechlichen Seufzern." (Röm 8,26)
Bestärkt und fest gemacht im Glauben durch Gottes Geist (= gefirmt) kann ich mutig meinen Weg gehen, meine Gaben und Talente entdecken und sehen, wo und wie ich sie pflegen und einsetzen kann.

Beten wir für unsere Firmlinge um solches Geleit und den Mut, ihr Leben anzugehen!

Ulrike Imbusch

Das WEG-Flipchart begleitete den Firmkurs.

Wir wünschen „Frohe Pfingsten!"

Ihr und Euer Pastoralteam

Wahl
im Nov. 2023

mit be stimmen

Für unsere Pfarrei suchen wir für die nächsten 4 Jahre

Kirchenvorstandsmitglieder m/w/d
Gemeindeteammitglieder m/w/d

Sie sind

- kompetent und engagiert
- entscheidungsfreudig und zupackend
- selbstbewusst und teamfähig
- konflikt- und kompromissfähig

Es erwarten Sie

- engagierte Christen
- spannende Aufgaben
- hohe Verantwortung
- große Gestaltungsspielräume

Bewerbungen können bis zum 4. Juni 2023
über das Pfarrbüro beim Wahlvorstand abgegeben werden.

Immobilienkonzept der Pfarrei Sankt Ansgar

Die Gruppe der geistlichen Vergewisserung hat das Immobilienkonzept aus dem pastoralen Blickwinkel intensiv betrachtet und nach Abwägung der Argumente dem vorgelegten Konzept zugestimmt.
Daraufhin hat der Kirchenvorstand die Entscheidung der Gruppe der Geistlichen Vergewisserung bestätigt und die Weiterleitung dieses von der PIK erstellten Immobilienkonzeptes an den Erzbischof zur Entscheidung beschlossen.
Das Immobilienkonzept der Pfarrei Sankt Ansgar wurde mit den dazugehörigen Dokumenten fristgerecht an das Erzbistum übergeben. Torsten Heidtmann

Hinsehen - Handeln – Schützen 13. Juni, 19:30 Uhr, Schleswig

In der Sitzung des Pfarrpastoralrates am 13. Juni in Schleswig heißt das Hauptthema „Schutzkonzept für die Pfarrei". Eine Referentin der Präventionsstelle aus Hamburg führt in das Thema ein. Mit diesem Themenabend beginnt die Erarbeitung des Schutzkonzeptes für die Pfarrei. Die Sitzung ist öffentlich.
Der PPR lädt sehr herzlich am Thema Interessierte ein. Nehmen Sie teil!

Gremienwahl 2023

Liebe Pfarreimitglieder,
im November 2023 werden die ehrenamtlichen Gremien unserer Pfarrei Sankt Ansgar - sowohl die Gemeindeteams als auch der Kirchenvorstand - neu gewählt.
Gesucht werden KandidatInnen, die sich für ihre Pfarrei engagieren und mitbestimmen wollen: erfahrene und neu dazukommende; junge und alte; Frauen und Männer; aus allen Gemeinden.

Zusätzlich freuen wir uns über KandidatInnen für die Mitarbeit in den Fachausschüssen Personal, Bau und Finanzen. Deren Mitglieder werden nicht gewählt, sondern vom neuen Kirchenvorstand benannt.

125 Jahre Kirche Sankt Ansgar, Schleswig

In diesem Jahr ist es 125 Jahre her, dass die Kirche in Schleswig geweiht wurde. Aus diesem Grund feiern wir am 25. Juni ein Fest. Der Festgottesdienst ist um 10:00 Uhr. Danach feiern wir rund um die Kirche. Wir freuen uns auf zahlreichen Besuch.
Gleichzeitig freuen wir uns, wenn sich helfende Hände bereit erklären, uns vor dem Fest und am Fest selbst zu unterstützen.
Nähere Informationen folgen in Kürze.
Im Namen des Gemeindeteams Schleswig-Kropp

Hans Bürgstein

24./25.Juni: Geänderte Gottesdienstzeiten

Aus Anlass der Jubiläumsfeier finden am Sonntag, 25.06. außer in Schleswig um 10:00 Uhr keine Gottesdienste statt.
Am Vorabend des Festes, Samstag, 24.06. sind zwei Hl. Messen:
um 17:00 Uhr in St. Michael, Rendsburg und um 17:00 Uhr in Eckernförde (**nicht** in Kropp!).

Personalia:

Diakon Robert Klimek jetzt Pastoralreferent mit Co-Leitung

Sie kennen mich bereits durch zahlreiche Gottesdienste und meine Mitarbeit in der Firmvorbereitung. Als Diakon mit Zivilberuf bin ich seit unserem Zuzug aus der Schweiz im Jahr 2021 in Eckernförde tätig. Seit dem 1. April 2023 arbeite ich nun auch mit 25% meiner Arbeitszeit in der Pfarrei Sankt Ansgar. Hier werde ich mich künftig hauptsächlich in Gottesdiensten, der Firmvorbereitung, der Feier von Taufen, bei Beerdigungen und in der Gremienarbeit von Kirchenvorstand und Pfarrpastoralrat einbringen.

Gemeinsam mit unserem Pfarradministrator Peter Moskopf teile ich mir die Leitung der Pfarrei, solange Pfarrer Wolfgang Johannsen noch nicht wieder voll einsatzfähig ist. Ich freue mich auf diese Aufgabe, da ich bereits in der Schweiz eine Pfarrei geleitet habe. Neben der Co-Leitung unserer Pfarrei bin ich weiterhin mit 75% als Einsatzreferent für pastorales Personal im Generalvikariat des Erzbistums Hamburg tätig.

Ein Studium der katholischen Theologie habe ich in Rom an der Pontificia Università Gregoriana und an der Philosophisch-theologischen Hochschule der Kapuziner und Franziskaner in Münster absolviert. In den folgenden Jahren habe ich erste Berufserfahrungen als Pastoralreferent in einem Pfarreiverbund in Graubünden in der Südostschweiz gesammelt.

2010 wurde ich dann zum ständigen Diakon geweiht und durch den Bischof von Chur mit der Leitung der Fortbildung für das pastorale Personal im gesamten Bistum Chur betraut. In den letzten Jahren vor unserem Familienumzug nach Schleswig-Holstein habe ich dann noch eine Pfarrei am Ufer des Zürichsees in der Zentralschweiz geleitet.

Seit fast zwei Jahren lebe ich nun mit meiner Frau und unseren beiden Kindern in Eckernförde. In meiner Freizeit entdecke ich auf meinem Fahrrad immer mehr die Schönheiten der Natur hier in der näheren und weiteren Umgebung.

Mit meinem Gott spring‘ ich über Mauern

Die Kommunionkinder aus der gesamten Pfarrei waren dieses Jahr mit dem Motto: „**Mit meinem Gott spring‘ ich über Mauern“** unterwegs. Sie haben in vielen verschiedenen Treffen erfahren, was es heißt, mit Gott unterwegs zu sein. Gottes Liebe und Nähe macht uns stark im Glauben und so können wir mit seiner Hilfe Mauern überwinden.

Im Rahmen der Vorbereitung auf das große Sakrament der Eucharistie haben die Kinder mit ihren Familien den Kirchenraum in seiner Vielfältigkeit entdeckt. Viele weitere Themen wurden mit den Kindern und ihren Familien mit Spaß und Freude angeschaut und erlebt: Das Gebet, Jesu Wunder und sein Wirken, Jesu Tod und Auferstehung und zuletzt das Thema Eucharistie. An dem letzten gemeinsamen Treffen haben wir mit den Kindern überlegt, was ihnen selbst besonders heilig ist. Über diese Erfahrung, dass mir Dinge ganz besonders heilig sind, weil sie für mich eine tiefe Bedeutung bekommen haben, konnten wir den Kindern erklären, was das Sakrament der Eucharistie ist, auf das sie sich vorbereiten. Das Sakrament der Eucharistie ist für alle Katholiken ein Sakrament, weil Jesus selbst es beim letzten Abendmahl eingesetzt hat. Damit ist es uns allen „heilig“. In der zweiten Hälfte des Tages kamen die Eltern hinzu und wir haben dieses Thema gemeinsam vertieft.

Erstkommunionfeiern:

Am 6. Mai 2023 um 10:00 Uhr ist es für 15 Schleswiger Kinder so weit, dass sie zur 1. Hl. Kommunion gehen, am 13. Mai um 10:00 Uhr werden 16 Rendsburger Kinder und 8 Eckernförder Kinder ihre Erstkommunionfeier begehen.

Den Katechetinnen Ursel Vondenhoff, Jutta Mertens, Malwina Sokollik, Agnieszka Stolarczyk, Hanna Ciachorowski und Michaela Beersiek möchten wir an dieser Stelle ein großes „Vergelt‘ s Gott“ und ein „Dankeschön“ sagen. Mit viel Freude und Engagement seid Ihr dabei und es macht uns immer wieder sehr viel Spaß, mit Euch zusammenzuarbeiten! Vielen Dank!

Eure
Stefanie Bokemeyer und Ulrike Imbusch

Herzliche Einladung zum Geistlichen Abend!

Am Donnerstag, den 25. Mai um 19:00 Uhr lade ich wieder herzlich zu einem geistlichen Abend ein. Das Thema lautet: „Pfingsten - Jesus schickt uns seinen Beistand.“
Zoom-Meeting-ID: 984 4132 3116
Kenncode: 348000
Ich freue mich auf Sie/Euch!
Ihre/Eure Stefanie Bokemeyer

Firmfeier am 4. Juni

Am Sonntag, den 4. Juni feiern 14 Jugendliche aus unserer Pfarrei in St. Martin in Rendsburg ihre Firmung.
Neu ist: Erzbischof Dr. Stefan Heße selbst wird die Firmung spenden.
Und: Die Hl. Messe in Rendsburg beginnt früher, nämlich bereits **um 9:30 Uhr**!

Die Jugendlichen begannen ihren Vorbereitungsweg im Januar mit einem Start-Up-Wochenende in der Jugendbildungsstätte Kührener Brücke.

Als einzelne Personen reisten sie am Freitag an, als eine Gruppe konnten sie sich am Sonntag zu weiteren Treffen verabreden.

So etwas wie „Kloster auf Zeit" lag den monatlichen Treffen als Konzept zugrunde: Begonnen wurde immer mit gemeinsamem Psalmgebet, Vaterunser und Lied, danach folgte in zwei größeren Einheiten die Erarbeitung und Auseinandersetzung mit dem Thema des Tages, gefolgt von der verteilten Vorbereitung des Sonntaggottesdienstes, der anschließend als Wortgottesdienst unter aktiver Beteiligung aller in der Kirche gefeiert wurde. Daran schloss sich ein gemeinsames Essen an. Nach dem Aufräumen folgte der Abschied.

Die Mitfeier der Gemeindegottesdienste und die aktive Teilnahme an einem freiwilligen Engagement in der Pfarrei waren die weiteren Säulen des Firmkonzeptes. Ein Dank gilt hier den Freiwilligen für ihre Bereitschaft, sich auf die Jugendlichen einzulassen und ihnen Einblick in ihre persönliche Motivation für ihr Ehrenamt zu geben!

Das zum Beginn des Weges gemeinsam verbrachte Wochenende hat überzeugt.

Das Flipchart mit dem Wegmotiv wurde immer wieder mit neuen Inhalten gefüllt:

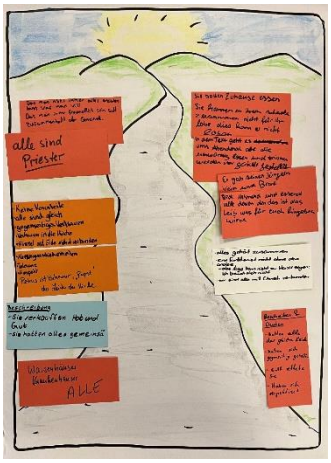

z. B. zur Fragestellung „Was war der frühen Kirche wichtig?"

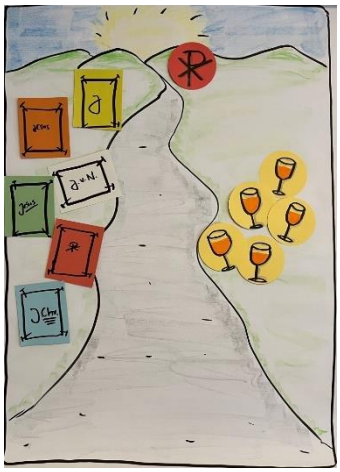

oder zur Erinnerung an die Vernissage zum Thema „Wer ist Jesus?"

Geleitet wurde dieser Firmkurs von Gemeindereferentin Ulrike Imbusch und Diakon Robert Klimek. An der Entwicklung des neuen Konzeptes hat auch Gemeindereferentin Stefanie Bokemeyer mitgewirkt. Es ist ein Versuch, veränderte Situationen aufzugreifen und muss nach der Firmfeier reflektiert werden. Ein erstes Zwischenergebnis aber für dieses neu konzipierte Projekt klingt bereits so:

„Es war und ist uns eine große Freude, diese Gruppe zur Firmung zu begleiten! Vielen Dank, dass Ihr Jugendlichen Euch so engagiert und zuverlässig beteiligt!"

Ulrike Imbusch

Was ist Wahrheit?

Die berühmten römischen Geschichtsschreiber Philo und Josephus beschreiben ihn als unnachgiebig, grausam, selbstsüchtig und hart. Die Rede ist von dem römischen Prokurator Pontius Pilatus. Er wurde von Kaiser Tiberius im Jahre 26 n. Chr. als Statthalter für Judäa berufen und war zehn Jahre im Amt. Die Gewalt, mit der er gegen Proteste und Widerstand der jüdischen Bevölkerung vorging, kostete viele Menschenleben. So berichtet der Evangelist Lukas von einem solchen Akt brutaler Grausamkeit (Lk 13,1). Der König Herodes Agrippa I. schreibt in einem Brief an den römischen Kaiser: „Pilatus war…unbeugsam und rücksichtslos. Zu seiner Zeit herrschten in Judäa Bestechlichkeiten, Gewalttaten…fortwährende Hinrichtungen ohne Urteilsspruch und grenzenlose, unerträgliche Grausamkeit" (Philo, Legat. Ad Gaium 38). Das war also der Richter, dem Jesus zur weiteren Aburteilung vorgeführt wurde. Für den römischen Prokurator war es zunächst ein Prozess wie jeder andere. Aufrührer und andere Staatsfeinde wurden an das Kreuz geschlagen, die schmählichste und sadistischste Hinrichtungsart mit unvorstellbaren Qualen. Aber hier lag der Fall irgendwie anders! Alle vier Evangelisten berichten übereinstimmend, dass er Jesus zum Tode verurteilte, obwohl er persönlich von seiner Unschuld überzeugt war. Wie kam so ein gnadenloser und hartgesottener Mann zu solch einer Erkenntnis? Dieser merkwürdige galiläische Wanderprediger muss ihn irgendwie beeindruckt haben. Sogar seine Frau mischt sich ein und verwendet sich für Jesus. Ein für die damalige Zeit unerhörter Vorgang (Mt 27, 19-20). Beim Evangelisten Johannes erleben wir einen ganz anderen Pilatus als den bisher geschilderten. Er ist nachdenklich, nachfragend und lässt sich auf einen Disput mit Jesus ein. Während dieser dramatischen Auseinandersetzung bekommt er Zweifel an der Schuld seines Gegenüber. Da wird ja direkt ein angeblich so fest gefügtes Weltbild erschüttert! Jesus spricht von einem Königreich, das nicht von dieser Welt ist. Eine Wahrheit, für die er bis zur letzten tödlichen Konsequenz Zeugnis ablegt. Pilatus ist erstaunt, irritiert, aber auch sehr nachdenklich. Und so formuliert er die berühmte Pilatus-Frage: „Was ist Wahrheit?" (Joh 18, 33-38).

Der weitere Gang der Geschichte ist bekannt. Verweilen wir lieber bei dieser Frage! Alle an diesem Prozess beteiligten Parteien waren der festen Überzeugung, im Besitz der absoluten Wahrheit zu sein. Für die Pharisäer und Schriftgelehrten waren es die Schriften, Gesetze und vielfältigen Vorschriften, die das Leben der frommen Juden bis in die kleinsten Einzelheiten reglementierten. Für den Prokurator Pontius Pilatus war es die unumstößliche Staatsräson, die unbarmherzig aufrecht zu erhalten war.

Was ist unsere Wahrheit? Gibt es noch eine dritte, vierte, fünfte …? Jedem also seine eigene, maßgeschneiderte Wahrheit? Was für ein schönes Leben in Selbstgerechtigkeit, Unbekümmertheit und Egoismus. Aber ganz so einfach wie es scheint, ist es nun doch nicht! Jesus setzt da eine hohe Hürde. Und so sagt er diesen einen Satz, auf den Pilatus nur mit seiner berühmten Frage antworten kann: „Jeder, der aus der Wahrheit ist, hört meine Stimme" (Joh 18, 37-38). Da kommen wir mit unserer Wahrheit nicht vorbei an der Bergpredigt und an den vielen Gleichnissen und Wundern, die zu Nächstenliebe, Barmherzigkeit und Toleranz aufrufen. Bei aller Nachdenklichkeit ging Pontius Pilatus schnell wieder zum Alltag über. Er verschwindet im Nebel der Geschichte, abgesetzt und verbannt. Seine berühmte Frage aber bleibt und muss uns immer wieder herausfordern, sie so zu beantworten, dass wir einigermaßen in Wort und Tat Zeugnis für die Wahrheit ablegen können. Da gibt es für uns alle jede Menge Möglichkeiten in Gedanken, Worten und Werken.

Ihr Ekkehardt Conrad

Katholische Gemeinde Eckernförde (ECK)

Kirche St. Peter & Paul (ECK), Gemeindehaus und Gemeindebüro
Windebyer Weg 14, 24340 Eckernförde
Telefon: 04351-2771 Fax: 04351-720206
Internet: www.katholische-kirche-eckernfoerde.de

Öffnungszeiten Gemeindebüro
Mo 8:30 – 11:30 Uhr / Di + Do 08:30 – 10:30 Uhr / Fr 08:30 – 11:30 Uhr
E-Mail: gemeindebuero-eck@pfarrei-sankt-ansgar.de

Gemeindeteam ECK:
Sprecherin: Birgitta Brodach, stv. Sprecherin: Ursula Vondenhoff,
Ekkehardt Conrad
E-Mail: gemeindeteam-eck@pfarrei-sankt-ansgar.de

Urlauberseelsorge Region Eckernförde:
Gemeindereferent Georg Hillenkamp
Büro: Windebyer Weg 14, 24340 Eckernförde / Kontakt: siehe letzte Seite

Spendenkonten:
Caritaskonferenz Eckernförde DE 54 2105 0170 0000 0233 41
Stiftung St. Peter & Paul DE 61 2109 2023 0011 1009 80

Regelmäßige Termine in der Gemeinde Eckernförde

Bitte achten Sie auf aktuelle Informationen zu möglichen Auflagen.

Di	15:00 – 17:00	ECK	Seniorennachmittag (am 2. Di im Monat)
Do	15:00 – 18:00	ECK	Handarbeitsnachmittag (am 1. Do im Monat)
Fr	09:45 – 10:30	ECK	Gemeindefrühstück nach der Hl. Messe (am 3. Fr im Monat)
So	10:30 – 12:00	ECK	Gemeindetreff nach der Hl. Messe (am 2. So im Monat)

Gottesdienste und Veranstaltungen

6. Sonntag der Osterzeit
Kollekte: Mütter in Not

Samstag, 13. Mai
10:00 ECK Hl. Messe mit Feier der Erstkommunion

Sonntag, 14. Mai
09:30 ECK Hl. Messe und Gemeindetreff

Christi Himmelfahrt
Donnerstag, 18. Mai
09:30 ECK Hl. Messe

Freitag, 19. Mai
09:00 ECK Hl. Messe und Frühstück

7. Sonntag der Osterzeit
Kollekte: Aufgaben der Pfarrei

Samstag, 20. Mai
09:00 ECK Hl. Messe anlässlich der goldenen Hochzeit Ehepaar Klaebe

Sonntag, 21. Mai
09:30 ECK Hl. Messe

Donnerstag, 25. Mai
19:00 online Geistlicher Abend

Freitag, 26. Mai
09:00 ECK Hl. Messe

Pfingsten

Kollekte: Renovabis

Pfingstsonntag, 28. Mai
09:30 ECK Hl. Messe

Pfingstmontag, 29. Mai
09:30 ECK Hl. Messe

Donnerstag, 01. Juni
15:00 ECK Handarbeitsnachmittag

Freitag, 02. Juni
09:00 ECK Hl. Messe

Dreifaltigkeitssonntag

Kollekte: Aufgaben der Pfarrei

Sonntag, 04. Juni
09:30 ECK Hl. Messe

Mittwoch, 07. Juni
10:30 ECK Bibel im Blick

Freitag, 09. Juni
09:00 ECK Hl. Messe
09:45 ECK Themenkonferenz Liturgie Eckernförde

10. Sonntag im Jahreskreis

Kollekte: Aufgaben der Pfarrei

Sonntag, 11. Juni
09:30 ECK Hl. Messe und Gemeindetreff

Dienstag, 13. Juni
15:00 ECK Wort-Gottes-Feier und Seniorennachmittag
19:30 SL Pfarrpastoralrat mit Hauptthema: Schutzkonzept für die Pfarrei

Donnerstag, 15. Juni
18:00 RD-MA FA Bau
19:30 RD-MA Kirchenvorstand

Freitag, 16. Juni
09:00 ECK Hl. Messe und Frühstück

11. Sonntag im Jahreskreis

Kollekte: Aufgaben der Pfarrei

Sonntag, 18. Juni
09:30 ECK Wort-Gottes-Feier

Freitag, 23. Juni
09:00 ECK Hl. Messe

12. Sonntag im Jahreskreis

Kollekte: Diasporasonntag, diözesanes Bonifatiuswerk

Samstag, 24. Juni
17:00 ECK Hl. Messe

Sonntag, 25. Juni
09:30 ECK -entfällt-
10:00 SL Hl. Messe & Jubiläumsfest 125 Jahre Kirche St. Ansgar
16:00 SL Abschlussandacht

Freitag, 30. Juni
09:00 ECK Hl. Messe

13. Sonntag im Jahreskreis

Kollekte: Peterscent

Sonntag, 02. Juli
09:30 ECK Gottesdienst

Donnerstag, 06. Juli
15:00 ECK Handarbeitsnachmittag

Freitag, 07. Juli
09:00 ECK Hl. Messe

14. Sonntag im Jahreskreis

Kollekte: Aufgaben der Pfarrei

Sonntag, 09. Juli
09:30 ECK Hl. Messe und Gemeindetreff

Katholische Gemeinde Rendsburg-Hohenwestedt (RD-HOW)

Kirche St. Martin (RD-MA), Gemeindezentrum und Gemeindebüro
Herrenstraße 23, 24768 Rendsburg
Telefon: 04331-22104 Fax: 04331-22772
Internet: www.katholische-kirche-rendsburg.de

Öffnungszeiten Gemeindebüro
Di 9-12 Uhr / Mi 9-12 Uhr + 15-18 Uhr / Do 9-11 Uhr / Fr 9-12 Uhr
Telefon: 04331-22104
E-Mail: gemeindebuero-rd@pfarrei-sankt-ansgar.de

Küsterin
Beate Lentz
04331-63975

Gemeindeteam RD-HOW:
Sylwia Haack, Maria Christina Heidtmann, Josef Skuza, Marion Trappe
E-Mail: gemeindeteam-rd@pfarrei-sankt-ansgar.de

Kirche St. Michael (RD-MI)
Am Margarethenhof 39
24768 Rendsburg
www.katholische-kirche-rendsburg.de

Kirche Hl. Familie (HOW)
Burmesterstraße 19
24594 Hohenwestedt
www.katholische-kirche-hohenwestedt.de

Ansprechpartner
für St. Martin: Magdalene Brodersen, Telefon 04331-56035
für St. Michael: Josef Skuza, Telefon 04331-42252
für Hl. Familie: Torsten Heidtmann, Telefon 04871-4380

Regelmäßige Termine in der Gemeinde RD-HOW

Bitte achten Sie auf aktuelle Informationen zu möglichen Auflagen.

So	12:00 - 13:00	RD-MA	Kirchencafé
Mo	16:00 - 17:30	RD-MA	Religionsunterricht der Poln. Mission
	19:00	RD-MA	Kreativtreff (in geraden KW)
Di	16:00 - 18:00	RD-MA	Internationales Café
Do	15:45 - 17:00	RD-MA	Seniorenkaffee nach der Messe (n.V.)
	17:00	RD-MA	Frauen ´92 (nach Vereinbarung)
	19:00	RD-MA	Bibel Heute (monatlich nach Vereinbarung)
Fr	16:00 - 17:30	RD-MA	DPSG - Wölflinge
	17:30 - 19:00	RD-MA	DPSG - Jungpfadfinder
	19:00 - 20:30	RD-MA	DPSG - Pfadfinder und Rover

Gottesdienste und Veranstaltungen

6. Sonntag der Osterzeit

Kollekte: Mütter in Not

Samstag, 13. Mai
10:00 RD-MA Hl. Messe mit Feier der Erstkommunion
14:30 RD-MA Beichtgelegenheit (poln.)
15:00 RD-MA Hl. Messe (poln.)
17:00 RD-MI Wort-Gottes-Feier

Sonntag, 14. Mai
09:00 HOW Wort-Gottes-Feier
11:00 RD-MA Wort-Gottes-Feier

Montag, 15. Mai
19:00 RD-MA Kreativtreff

Dienstag, 16. Mai
09:00 RD-MA Wort-Gottes-Feier
16:00 RD-MA Internationales Café

Christi Himmelfahrt

Mittwoch, 17. Mai
18:30 RD-MI Vorabendmesse

Donnerstag, 18. Mai
15:30 RD-MA Hl. Messe (kroat.)
16:30 RD-MA Feier der Kroat. Mission

Freitag, 19. Mai
16:00 RD-MA DPSG Wölflinge
17:30 RD-MA DPSG Jungpfadfinder
19:30 RD-MA DPSG Pfadfinder / Rover

7. Sonntag der Osterzeit

Kollekte: Aufgaben der Pfarrei

Samstag, 20. Mai
12:00 RD-MA Hl. Messe (kroat.) mit Feier der Erstkommunion
15:00 RD-MA Brautmesse Eheleute Freund
16:15 RD-MI Beichtgelegenheit
17:00 RD-MI Hl. Messe

Sonntag, 21. Mai
09:00 HOW Hl. Messe
11:00 RD-MA Hl. Messe mit Kinderkirche
13:30 RD-MA Hl. Messe (kroat.)

Montag, 22. Mai
19:00 RD-MA Kreativtreff

Dienstag, 23. Mai
09:00 RD-MA Hl. Messe
16:00 RD-MA Internationales Café

Mittwoch, 24. Mai
18:30 RD-MI Hl. Messe

Donnerstag, 25. Mai
15:00 RD-MA Hl. Messe & Martinskaffee
19:00 online Geistlicher Abend

Freitag, 26. Mai
16:00 RD-MA DPSG Wölflinge
17:30 RD-MA DPSG Jungpfadfinder
19:30 RD-MA DPSG Pfadfinder / Rover

Pfingsten

Kollekte: Renovabis

Pfingstsamstag, 27. Mai
10:30 RD-MA Hl. Messe (poln.) mit Feier der Erstkommunion
15:00 RD-MA Hl. Messe (poln.) und Kaffeetrinken
17:00 RD-MI Hl. Messe

Pfingstsonntag, 28. Mai
09:00 HOW Hl. Messe
11:00 RD-MA Hl. Messe

Pfingstmontag, 29. Mai
11:00 RD-MI Hl. Messe

Dienstag, 30. Mai
09:00 RD-MA Wort-Gottes-Feier
16:00 RD-MA Internationales Café

Mittwoch, 31. Mai
18:30 RD-MI Hl. Messe

Donnerstag, 01. Juni
15:00 RD-VIN Hl. Messe
19:00 RD-MA Bibel Heute

Freitag, 02. Juni
14:00 RD-MI Wort-Gottes-Feier zum Herz-Jesu-Freitag
16:00 RD-MA DPSG Wölflinge
17:30 RD-MA DPSG Jungpfadfinder
19:30 RD-MA DPSG Pfadfinder / Rover

Dreifaltigkeitssonntag

Kollekte: Aufgaben der Pfarrei

Samstag, 03. Juni
16:15 RD-MI Beichtgelegenheit
17:00 RD-MI Hl. Messe

Sonntag, 04. Juni
09:00 HOW Hl. Messe
09:30 RD-MA Hl. Messe mit Feier der Firmung
11:00 RD-MA Hl. Messe -entfällt-
13:30 RD-MA Hl. Messe (kroat.)

Montag, 05. Juni
19:00 RD-MA Kreativtreff

Dienstag, 06. Juni
09:00 RD-MA Hl. Messe
16:00 RD-MA Internationales Café

Fronleichnam

Mittwoch, 07. Juni
18:30 RD-MI Vorabendmesse

Donnerstag, 08. Juni
15:00 RD-MA Hl. Messe -entfällt-

Freitag, 09. Juni
16:00 RD-MA DPSG Wölflinge
17:30 RD-MA DPSG Jungpfadfinder
19:30 RD-MA DPSG Pfadfinder / Rover

10. Sonntag im Jahreskreis

Kollekte: Aufgaben der Pfarrei

Samstag, 10. Juni
14:30 RD-MA Beichtgelegenheit (poln.)
15:00 RD-MA Hl. Messe (poln.)
17:00 RD-MI Wort-Gottes-Feier

Sonntag, 11. Juni
09:00 HOW Wort-Gottes-Feier
11:00 RD-MA Wort-Gottes-Feier mit Kinderkirche, Kirchencafé

Montag, 12. Juni
19:00 RD-MA Kreativtreff

Dienstag, 13. Juni
09:00 RD-MA Wort-Gottes-Feier
16:00 RD-MA Internationales Café
19:30 SL Pfarrpastoralrat mit Hauptthema: Schutzkonzept für die Pfarrei

Mittwoch, 14. Juni
18:30 RD-MI Hl. Messe

Donnerstag, 15. Juni
15:00 RD-VIN Hl. Messe
18:00 RD-MA FA Bau
19:30 RD-MA Kirchenvorstand

Freitag, 16. Juni
16:00 RD-MA DPSG Wölflinge
17:30 RD-MA DPSG Jungpfadfinder
19:00 RD-MA LektorInnentreffen RD
19:30 RD-MA DPSG Pfadfinder / Rover

11. Sonntag im Jahreskreis

Kollekte: Aufgaben der Pfarrei

Samstag, 17. Juni
16:15 RD-MI Beichtgelegenheit
17:00 RD-MI Hl. Messe

Sonntag, 18. Juni
09:00 HOW Hl. Messe
11:00 RD-MA Hl. Messe mit Kinderkirche
13:30 RD-MA Hl. Messe (kroat.)

Montag, 19. Juni
19:00 RD-MA Kreativtreff

Dienstag, 20. Juni
09:00 RD-MA Hl. Messe
16:00 RD-MA Internationales Café

Mittwoch, 21. Juni
18:30 RD-MI Hl. Messe

Donnerstag, 22. Juni
15:00 RD-MA Hl. Messe und Martinskaffe

Freitag, 23. Juni
16:00 RD-MA DPSG Wölflinge
17:30 RD-MA DPSG Jungpfadfinder
19:30 RD-MA DPSG Pfadfinder / Rover

12. Sonntag im Jahreskreis

Kollekte: Diasporasonntag, diözesanes Bonifatiuswerk

Samstag, 24. Juni
14:30 RD-MA Beichtgelegenheit (poln.)
15:00 RD-MA Hl. Messe (poln.)
16:15 RD-MI Beichtgelegenheit
17:00 RD-MI Hl. Messe

Sonntag, 25. Juni
09:00 HOW Hl. Messe -entfällt-
11:00 RD-MA Hl. Messe -entfällt-
10:00 SL Hl. Messe & Jubiläumsfest 125 Jahre Kirche St. Ansgar
16:00 SL Abschlussandacht

Montag, 26. Juni
19:00 RD-MA Kreativtreff

Dienstag, 27. Juni
09:00 RD-MA Wort-Gottes-Feier
16:00 RD-MA Internationales Café

Mittwoch, 28. Juni
18:30 RD-MI Hl. Messe

Donnerstag, 29. Juni
15:00 RD-VIN Hl. Messe

Freitag, 30. Juni
16:00 RD-MA DPSG Wölflinge
17:30 RD-MA DPSG Jungpfadfinder
18:00 RD-MA Nacht der Kirchen in Rendsburg (ACK)
19:30 RD-MA DPSG Pfadfinder / Rover

13. Sonntag im Jahreskreis

Kollekte: Aufgaben der Pfarrei

Samstag, 01. Juli
16:15 RD-MI Beichtgelegenheit
17:00 RD-MI Hl. Messe

Sonntag, 02. Juli
09:00 HOW Hl. Messe
11:00 RD-MA Hl. Messe
13:30 RD-MA Hl. Messe (kroat.)

Montag, 03. Juli
19:00 RD-MA Kreativtreff

Dienstag, 04. Juli
09:00 RD-MA Hl. Messe
16:00 RD-MA Internationales Café

Mittwoch, 05. Juli
18:30 RD-MI Hl. Messe

Donnerstag, 06. Juli
15:00 RD-MA Hl. Messe

Freitag, 07. Juli
14:00 RD-MI Wort-Gottes-Feier zum Herz-Jesu-Freitag
16:00 RD-MA DPSG Wölflinge
17:30 RD-MA DPSG Jungpfadfinder
19:00 RD-MA Wort-Gottes-Feier zum Beginn der Sommerferienzeit
19:30 RD-MA DPSG Pfadfinder / Rover

14. Sonntag im Jahreskreis

Kollekte: Aufgaben der Pfarrei

Samstag, 08. Juli
14:30 RD-MA Beichtgelegenheit (poln.)
15:00 RD-MA Hl. Messe (poln.)
16:15 RD-MI Beichtgelegenheit
17:00 RD-MI Gottesdienst

Sonntag, 09. Juli
09:00 HOW Gottesdienst
11:00 RD-MA Gottesdienst mit Kinderkirche

Polnische Mission in St. Martin:

Die Gottesdienste der Polnischen Mission am 2. und am 4. Samstag im Monat finden ab sofort in St. Martin statt.
Im Anschluss an die Hl. Messe bietet der neue Ort die Möglichkeit zum Kaffeetrinken und zur Begegnung im Gemeindehaus.

Katholische Gemeinde Schleswig-Kropp (SL-Kropp)

Kirche St. Ansgar (SL), Gemeindehaus und Gemeindebüro
Lollfuß 61, 24837 Schleswig
Telefon: 04621-25840 Fax: 04621-988839
Internet: www.katholische-kirche-schleswig.de

Öffnungszeiten Gemeindebüro
Di 9:30 – 11:30 Uhr / Mi 8:30 – 10:30 Uhr / Do 8:30 – 11 Uhr
Telefon: 04621-25840
E-Mail: gemeindebuero-sl@pfarrei-sankt-ansgar.de

Gemeindeteam SL-Kropp
Sprecher: Johann Bürgstein, stv. Sprecherin: Verena Tegtmeyer,
Norma Niemann, Malwina Sokollik, Annelen Weiss
E-Mail: gemeindeteam-sl@pfarrei-sankt-ansgar.de

Timon-Projekt:
Email: timon@pfarrei-sankt-ansgar.de

Kirche Hl. Geist (Kropp)
Mühlenweg 1, 24848 Kropp

Regelmäßige Termine in der Gemeinde SL-Kropp

Bitte achten Sie auf aktuelle Informationen zu möglichen Auflagen.

So	12:30	SL	Kirchenkaffee am 1. So im Monat
Mi	15:00 - 17:00	SL	Seniorennachmittag, jeweils am 2. + 4. Mi im Monat
Do	19:30 - 21:00	SL	Chor
Do	18:30 - 19:30	SL	Anbetung und Rosenkranzgebet - Emmausabend (vor dem Herz-Jesu-Freitag)

Gottesdienste und Veranstaltungen

6. Sonntag der Osterzeit
Kollekte: Mütter in Not

Samstag, 13. Mai
14:00 SL Projekt Psalmen singen (Probe 3)
17:00 Kropp Hl. Messe

Sonntag, 14. Mai
11:30 SL Wort-Gottes-Feier

Dienstag, 16. Mai
08:30 SL Wort-Gottes-Feier

Christi Himmelfahrt
Donnerstag, 18. Mai
11:30 SL Hl. Messe

7. Sonntag der Osterzeit
Kollekte: Aufgaben der Pfarrei

Samstag, 20. Mai
14:00 SL Wortgottesdienst mit Trauung Wegers & Rabe
17:00 Kropp Wort-Gottes-Feier

Sonntag, 21. Mai
11:30 SL Wort-Gottes-Feier
13:00 SL Hl. Messe (poln.)

Dienstag, 23. Mai
08:30 SL Wort-Gottes-Feier
Mittwoch, 24. Mai
15:00 SL Wort-Gottes-Feier und Seniorennachmittag
Donnerstag, 25. Mai
19:00 online Geistlicher Abend

Pfingsten

Kollekte: Renovabis

Pfingstsamstag, 27. Mai
17:00 Kropp Hl. Messe
Pfingstsonntag, 28. Mai
11:30 SL Hl. Messe
Pfingstmontag, 29. Mai
10:00 in SL Ökumenischer Gottesdienst in der ev. Andreas Kirche, Haddeby
- Pilgern mit meditativen Stationen zur Evangelischen Gemeinschaft

Dienstag, 30. Mai
08:30 SL Hl. Messe

Dreifaltigkeitssonntag

Kollekte: Aufgaben der Pfarrei

Samstag, 03. Juni
17:00 Kropp Wort-Gottes-Feier
Sonntag, 04. Juni
11:30 SL Hl. Messe

Dienstag, 06. Juni
08:30 SL Wort-Gottes-Feier

Fronleichnam
Donnerstag, 08. Juni

19:00 SL Hl. Messe

10. Sonntag im Jahreskreis

Kollekte: Aufgaben der Pfarrei

Samstag, 10. Juni
17:00 Kropp Hl. Messe

Sonntag, 11. Juni
11:30 SL Hl. Messe
Dienstag, 13. Juni
08:30 SL Hl. Messe
19:30 SL Pfarrpastoralrat mit Hauptthema: Schutzkonzept für die Pfarrei
Mittwoch, 14. Juni
15:00 SL Wort-Gottes-Feier und Seniorennachmittag
Donnerstag, 15. Juni
18:00 RD-MA FA Bau
19:30 RD-MA Kirchenvorstand

11. Sonntag im Jahreskreis

Kollekte: Aufgaben der Pfarrei

Samstag, 17. Juni
17:00 Kropp Wort-Gottes-Feier
Sonntag, 18. Juni
11:30 SL Wort-Gottes-Feier
13:00 SL Hl. Messe (poln.)

Dienstag, 20. Juni
08:30 SL Wort-Gottes-Feier

12. Sonntag im Jahreskreis

Kollekte: Diasporasonntag, diözesanes Bonifatiuswerk

Samstag, 24. Juni
17:00 Kropp Hl. Messe -entfällt-
Sonntag, 25. Juni
10:00 SL Hl. Messe & Jubiläumsfest 125 Jahre Kirche St. Ansgar
16:00 SL Abschlussandacht

Dienstag, 27. Juni
08:30 SL Hl. Messe
Mittwoch, 28. Juni
15:00 SL Wort-Gottes-Feier und Seniorennachmittag

13. Sonntag im Jahreskreis

Kollekte: Peterscent

Samstag, 01. Juli
17:00 Kropp Gottesdienst
Sonntag, 02. Juli
11:30 SL Gottesdienst

Dienstag, 04. Juli
08:30 SL Wort-Gottes-Feier

4. Sonntag im Jahreskreis
Kollekte: Aufgaben der Pfarrei

Samstag, 08. Juli
17:00 Kropp Hl. Messe

Sonntag, 09. Juli
11:30 SL Hl. Messe

Ökumenischer Gottesdienst am Pfingstmontag

Am 29. Juni findet um 10:00 Uhr der ökumenische Gottesdienst in Haddeby auf der Wiese neben der Andreaskirche statt. Das Motto des diesjährigen Festes ist: „Da blüht dir was". Alle, die sich ausgehend vom Gottesdienst zum Pilgern aufmachen wollen, machen sich mit Impulsen von Pastor Karsten Winter begleitet auf den Weg, bis zum Schulberg 13 in Schleswig. Dort gibt es bei der „Gemeinschaft in der Ev. Kirche Schleswig" etwas zur Stärkung und das Pilgern findet seinen Abschluss.
Herzliche Einladung an alle!

Ökumenekreis der christlichen Kirchen in Schleswig

Danke

für die überragende Teilnahme an der Ostersegensmaschine!
Über 150 Karten wurden mit viel Liebe gestaltet und mit sehr netten Texten beschrieben. Diese Bilder sind nur ein Teil der Karten, um die Vielfalt zu zeigen. Alle Beschenkten haben sich sehr gefreut. Wir können nur immer wieder Danke, Danke, Danke sagen.

Ihr/Euer Gemeindeteam
Schleswig-Kropp

125 Jahre Jubiläumsfest am So, 25. Juni

In diesem Jahr ist es 125 Jahre her, dass die Kirche in Schleswig geweiht wurde. Aus diesem Grund feiern wir am 25. Juni ein Fest. Der Festgottesdienst ist um 10:00 Uhr. Danach feiern wir rund um die Kirche. Wir freuen uns auf zahlreichen Besuch.
Gleichzeitig freuen wir uns, wenn sich helfende Hände bereit erklären, uns vor dem Fest und am Fest selbst zu unterstützen.
Nähere Informationen folgen in Kürze.
Im Namen des Gemeindeteams
Schleswig-Kropp

Hans Bürgstein

Fernsehgottesdienste (Übertragungen anschließend in der Mediathek)

MAI					
01.05.	10:00	BR	Oberschließheim	kath.	TV
07.05.	09:30	ZDF	Krefeld	orth.	TV
14.05.	09:30	ZDF	Oldenburg	ev.	TV
18.05.	10:00	RBB	Christi Himmelfahrt	ev.	TV
21.05.	09:30	ZDF	Würzburg	kath.	TV
28.05.	09:30	ZDF/ORF	Wien	kath.	TV
29.05.	10:00	NDR	Pfingstmontag	kath.	TV
JUNI					
04.06.	09:30	ZDF	Bad Vilbel	ev.	TV
08.06.	10:00	WDR	Fronleichnam	kath.	TV
11.06.	09:30	ZDF	Oestrich-Winkel	kath.	TV
18.06.	09:30	ZDF/ORF	Gottesdienst	ev.	TV
25.06.	09:30	ZDF	München	kath.	TV
JULI					
02.07.	09:30	ZDF	Gottesdienst	ev.	TV
09.07.	09:30	ZDF	Freyung	kath.	TV
16.07.	09:30	ZDF	Ichenheim	ev.	TV
23.07.	09:30	ZDF/ORF	Gottesdienst	kath.	TV
30.07.	09:30	ZDF	Stuttgart	ev.	TV

Quelle: Fernsehgottesdienste – aus dem Jahresplan 2023 / www.kirche.tv

Radio-Kinder-Kirche

Ökumenische RadioKinderKirche sonntags aus Kiel
13:00 Uhr im
Offenen Kanal Kiel
Radio-Frequenz
101,2 MHz

Danke für die Unterstützung:

Möller
ORTHOPÄDIE SCHUHTECHNIK
Inh. H. Höffer

- Orthopädische Maßschuhe
- Maßeinlagen
- Orthopädische Schuhzurichtung
- Diabetiker-Versorgung
- Elektronische Druckverteilungsmessung

Rendsburg Hollesenstr. 31
24768 Rendsburg
Fon 04331 - 7 51 77
Fax 04331 - 78 90 90

Schleswig Plessenstraße 13
Ärztehaus am ZOB
24837 Schleswig
Fon 04621 - 85 59 44
Fax 04621 - 99 65 28

Faschingsfeiern auf allen Wohnbereichen

Auf allen Wohnbereichen feierten wir Fasching. Neben Punsch, Berlinern und Musik wurde gesungen und auch der eine oder andere Sketch vorgetragen.

Plattdeutsch, Musik und Comedy

Plattdeutsch, Musik und Comedy präsentierte uns Herr Jensen. Natürlich wurde fleißig mitgesungen, denn fast alle Schlager waren uns bekannt. Lustig wurde es bei einem Zaubertrick, bei dem ein Mitarbeiter und das Publikum mit einbezogen wurden.

Caritashaus St. Vincenz gGmbH
Wohnen und Pflege für Senioren
Herrenstr. 21/22
24768 Rendsburg
Telefon: +49 4331 137137
Telefax: +49 4331 137499
Mail: st-vincenz@caritas-sh.de
http://www.caritas-pflegeheime-schleswig-holstein.de/

Palmweihe und Ostern in St. Vincenz

Gemeinsames Vorbereiten. Anlässlich der Palmweihe wurden Sträuße aus Buchs gebunden.

Die Heilige Messe begann wieder mit der Palmweihe in unserem Garten.

Zu unserer Freude feierten wir den ökumenischen Ostergottesdienst wieder in Präsenz. Die Kollekte kam in diesem Jahr dem katholischen Hilfswerk Misereor zugute.

Hallo!
Da bin ich wieder:
Sterni, eure rasende Reporterin vom Stamm „Stern des Nordens"!

Habt ihr schon gehört vom Jubiläumsfest in Schleswig? Die St. Ansgar - Kirche dort ist schon 125 Jahre alt. Beeindruckend! Im März war der Tag der Kirchweihe, sozusagen der Geburtstag. Ab diesem Kirchweihtag am 25. März 1898 wurden in dieser Kirche Gottesdienste gefeiert, kamen die Menschen zusammen, um das Leben und den Tod ins Gebet zu nehmen: also zu singen, beten, danken, klagen, fragen – und vor allem um zu feiern.
Das macht man ja übrigens in jeder Kirche. Zum Glück für uns Pfadfinder (und ähnlicher Menschen) kann man das auch außerhalb von Kirchenräumen. Da gibt es Gottesdienste im Wald oder auf der Wiese. Da gibt es Prozessionen (viele Anlässe im Mai und Juni; sowas wie kirchliche Glaubens-Demos). Da wird im Zeltlager ein Zelt zur Kirche. Und wenn es vielleicht keine Zeltkirche ist, dann gibt es wie in unserem Stamm vielleicht ein Spiri-Zelt oder Ruhe-Zelt: ein besonderer Ort für Ruhe und Stille, fürs Nachdenken, für meditativ-kreatives und natürlich kann man da auch beten.
Das große Kirchenjubiläumsgemeindefest in Schleswig ist kurz vor den Sommerferien am Sonntag, 25. Juni. Unsere Gruppenleiter wollen dabeisein, dort ein Jurtendach aufstellen und Popcorn frisch auf dem Lagerfeuer zubereiten. Dazu kann man „anbandeln": fingerfertige Menschen können mit Fäden und Bändern tundeln, Freundschaftsbänder knüpfen oder Fingerflechten ausprobieren.

Und sonst? Es sind schon über 500 Teilnehmerinnen und Teilnehmer für das große Diözesansommerzeltlagerlager K.R.O.N.O.S. angemeldet, dazu über 50 Helfende. In allen Stämmen geht es neben den Gruppenstunden auch um die Vorbereitungen für das gemeinsame Programm in Tydal.
Das ist doch ganz schön viel Arbeit, alles so nebenher. Immer muss man sich noch mit anderen besprechen und abstimmen, was wie wo von wem getan wird. Aber so ist das mit dem pfadfinderischen Prinzip der Kindermitbestimmung. Das lernen schon unsere Kleinsten, die Wölflinge: Alle sind beteiligt, machen mit und bringen sich ein.

So machen sich auch alle Gedanken darüber, wie man Geld für die Teilnahme am Zeltlager bekommen kann. Die Pfadis bedanken sich herzlich für verschiedene Spenden z. B. beim Kirchencafé (der Pfadikuchen war echt lecker), bei der Hilfe im Garten (viele Hände - schnelles Ende), auf dem Osterbasar (selbst hergestellte schöne kleine Dinge) und auch für Spenden einfach nur so.

Diözese Hamburg
Sommerlager
Tydal 2023
Operation
K.R.O.N.O.S.

DANKE !!!

Soweit erst mal wieder.
Gut Pfad! Eure

STERNI

Spendenkonten:

Eine Spendenbescheinigung kann ausgestellt werden, wenn Sie Ihre Spende einzahlen auf das **Pfarreikonto:**
DE97 4006 0265 0023 1247 00
mit **Vermerk „Spende an DPSG"**.

Sonst nutzen Sie gerne diese Konten:
DPSG Rendsburg
DE80 2145 0000 0001 2001 64
DPSG RD Flüchtlingsarbeit
DE03 2145 0000 0105 2212 46
Vielen Dank für die Unterstützung!

Das Sakrament der Ehe spendeten sich am:

08.03. Stefan Christen und Danica Grbavac, Büdelsdorf

Verstorben sind am:

01.01. Thomas Ohm, Rendsburg
03.01. Ireneusz Kotzur, Silberstedt
04.01. Karin Gerschewski, Schleswig
06.01. Peter Moll, Rickert
18.01. Elfriede Ehleben, Rendsburg
21.01. Maria Hahn, Büdelsdorf
20.01. Henryk Pergul, Eckernförde
23.01. Edith Laukens, Schleswig
27.01. Hans-Jürgen Wilczkowiak, Owschlag
27.01. Bruno Swoboda, Büdelsdorf
17.02. Dieter Paffenholz, Büdelsdorf
20.02. Hans Hövelmann, Bonn
03.03. Anna Leber, Eckernförde
08.03. Katharina Busch, Fahrdorf
21.03. Renate Schacht, Büdelsdorf
29.03. Margit Büchner, Fockbek

Wir sammeln in Rendsburg Spenden für die Ukraine

Abgabe bis zum 4. Juni jeweils nach den Gottesdiensten in St. Martin und St. Michael in Rendsburg. Weitere Informationen zu den benötigten Spenden finden Sie im ausliegenden Flyer und auf der Homepage unserer Pfarrei.

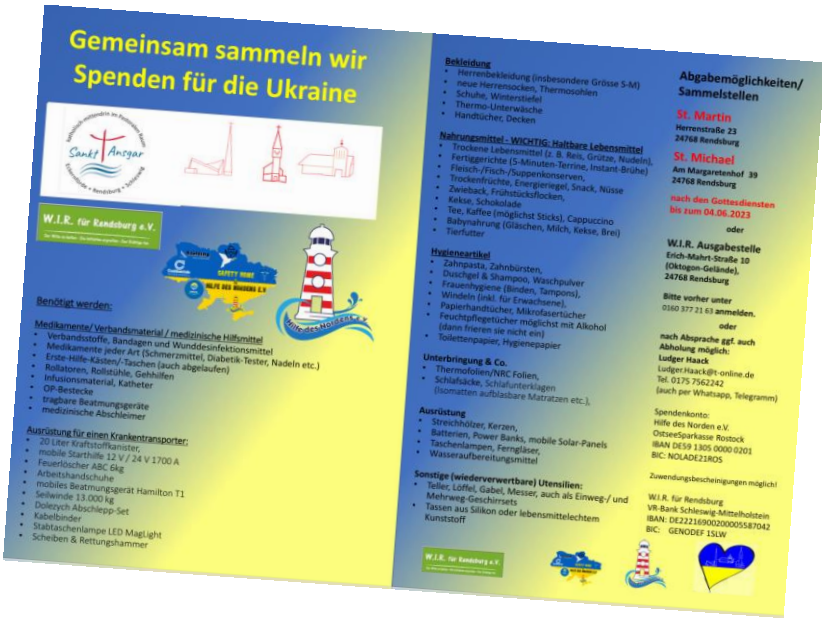

Kollekten – Ergebnisse 4. Quartal 2022

01./02.10.2022	Aufgaben der Pfarrei	521,51
08./09.10.2022	Aufgaben der Pfarrei	367,26
15./16.10.2022	Aufgaben der Pfarrei	306,75
22./23.10.2022	Weltmissionssonntag	3737,59
29./30.10.2022	Aufgaben der Pfarrei	434,46
01./02.11.2022	Für die Priesterausbildung in Osteuropa (RENOVABIS)	146,00
05./06.11.2022	Aufgaben der Pfarrei	435,47
12./13.11.2022	Solidaritätsfonds Arbeitslose	516,46
19./20.11.2022	Diasporaopfertag	1014,08
26./27.11.2022	Aufgaben der Pfarrei	456,15
03./04.12.2022	Aufgaben der Pfarrei	568,57
10./11.12.2022	Aufgaben der Pfarrei	430,65
17./18.12.2022	Aufgaben der Pfarrei	663,11
24.-26.12.2022	ADVENIAT	7695,46

Gebet zur Schriftlesung: Das Gebet zum Heiligen Geist

Komm, Heiliger Geist, erfülle die Herzen deiner Gläubigen
und entzünde in ihnen das Feuer deiner Liebe.

Gott, du hast die Herzen deiner Gläubigen
durch die Erleuchtung des Heiligen Geistes gelehrt.
Gib, dass wir in diesem Geist erkennen, was recht ist,
und allezeit seinen Trost und seine Hilfe erfahren.
Darum bitten wir durch Christus, unseren Herrn. Amen.

Liturgischer Kalender (So iJk, A = Sonntag im Jahreskreis im Lesejahr A)

14.05. /
6. Sonntag der Osterzeit
Apg 8, 5-8.14-17
Ps 66 (65), 1-3.4-5.6-7.16 u. 20
1 Petr 3, 15-18
Joh 14, 15-21

18.05. /
Christi Himmelfahrt
Apg 1, 1-11
Ps 47 (46), 2-3.6-7.8-9
Eph 1, 17-23
Mt 28, 16-20

21.05. /
7. Sonntag der Osterzeit
Apg 1, 12-14
Ps 27 (26), 1.4.7-8
1 Petr 4, 13-16
Joh 17, 1-11a

28.05. /
Pfingstsonntag
Apg 2, 1-11
Ps 104 (103), 1-2.24-25.29-30.31 u. 34
1 Kor 12, 3b-7.12-13
Joh 20, 19-23

29.05. /
Pfingstmontag
Apg 10, 34-35.42-48a oder
Ez 36, 16-17a.18-28
Ps 117 (116), 1-2
Eph 4, 1b-6
Joh 15, 26 - 16, 3.12-15

04.06. /
Dreifaltigkeitssonntag
Ex 34, 4b.5.-6.8-9
Dan 3, 52.53.54.55.56
2 Kor 13, 11-13
Joh 3, 16-18

08.06. /
Hochfest des Leibes und Blutes Christi – Fronleichnam
Dtn 8, 2-3.14-16a
Ps 147, 12-13.14-15.19-20
1 Kor 10, 16-17
Joh 6, 51-58

11.06. / 10. So iJk, A
Hos 6, 3-6
Ps 50 (49), 7-8.12-13.14-15
Röm 4, 18-25
Mt 9, 9-13

18.06. / 11. So iJk, A
Ex 19, 2-6a
Ps 100 (99), 1-3.4-5
Röm 5, 6-11
Mt 9, 36 - 10, 8

25.06. / 12. So iJk, A
Jer 20, 10-13
Ps 69 (68), 8 u . 10.14.33-34
Röm 5, 12 -15
Mt 10, 26-33

02.07. / 13. So iJk, A
2 Kön 4, 8-11.14-16a
Ps 89 (88), 2-3.16-17.18-19
Röm 6, 3-4.8-11
Mt 10, 37-42

09.07. / 14. So iJk, A
Sach 9, 9-10
Ps 145 (144), 1-2.8-9.10-11.13 c-14
Röm 8, 9.11-13
Mt 11, 25-30

Diese Geschichte handelt von Angst und vom Mut, diese zu überwinden:

Vom kleinen Engel Willie, der sich nicht traute zu fliegen

„Ich kann nicht.
Ich trau mich nicht."
Wie schon so oft stand Willie, der kleine Engel im Übungsraum am Rand der meterhohen Kiste und schaute in die Tiefe.

Ihr müsst wissen, dass Engel fliegen lernen müssen, wie die Menschenkinder laufen lernen. Die kleinen Engel haben einen Fluglehrer, der ihnen zeigt was sie machen müssen, um in die Luft zu steigen und wieder sicher zu landen. Sie üben mit Feuereifer, um bald die Flugschule abzuschließen und als Schutzengel die kleinen Menschenkinder vor Gefahren zu bewahren. Die Flugübungsklasse machte gute Fortschritte.

Nur Willie konnte sich nicht überwinden seine Flügel zu gebrauchen, um nach dem Absprung sicher zu landen. Wieder und wieder stand er mit wackligen Knien, voller Angst am Rand der Übungskiste. Auch der Sturzhelm, den der Fluglehrer ihm aufgesetzt hatte, konnte die Angst nicht verkleinern. Im Gegenteil. Wenn Willie sah, dass die anderen Engel schon frei starten und landen konnten, Pirouetten in der Luft drehten und viel Spaß dabei hatten, traute er sich immer weniger zu.

Eines Tages war es so weit. Die Flugklasse durfte hinunter auf die Erde. Alle waren aufgeregt und voller Vorfreude. Nur Willie folgte den anderen mit hängendem Kopf. Er hatte es nicht geschafft zu fliegen.

Im Schlitten (...) ging es durch die Himmelstür, durch die Wolken hinunter zur Erde. Hier sollte jeder Engel seine Schutzengel-Aufgabe für ein Menschenkind übernehmen. Willie saß zusammengekauert auf der Rückbank des Schlittens und schaute voll Angst zur Erde.

Kurz vor der Landung konnte er von weitem Kinder erkennen, die fröhlich Ball am Straßenrand spielten. Jetzt konnte er schon die Gesichter der Kinder erkennen. Im Augenwinkel sah er plötzlich ein leuchtend rotes Auto um eine Kurve auftauchen. Mit hoher Geschwindigkeit raste das auf die spielenden Kinder zu. Ohne zu zögern sprang Willie auf den Rücksitz vom Schlitten und mit einem riesigen Satz in die Tiefe. Er wirbelte durch die Luft, die Flügel schlugen wild, er torkelte und ... in letzter Sekunde riss er ein kleines Mädchen um, bevor das vom Auto überrollt wurde. –

Willie landete verdattert auf dem Boden. Die anderen Schutzengel umringten ihn jubelnd und applaudierten. Jetzt war er ein kleiner Schutzengel-Held. Denn er war nicht nur geflogen und hatte ein Menschenkind gerettet, sondern hatte auch seine Angst besiegt!

Hat dir die Geschichte vom Engel Willie gefallen? Hattest du auch schon einmal so große Angst etwas zu tun? Irgendwann hast du dich dann doch überwunden? Hast deinen ganzen Mut zusammen genommen und dich getraut?

Schreib eine kleine Geschichte darüber oder male ein Bild dazu! Du kannst es auch per Foto an unsere Pfarrbriefredaktion schicken:
redaktion@pfarrei-sankt-ansgar.de
Wir sind gespannt ...!

Quelle für Bild und Text: Anna Zeis-Ziegler, In: Pfarrbriefservice.de

Impressum - Adressen

Katholische Pfarrei Sankt Ansgar
Herrenstraße 23, 24768 Rendsburg
Telefon: **Büro RD: 04331-22104 / Büro SL: 04621-25840 / Büro ECK: 04351-2771**
Sekretärinnen: Iris Marx, Claudia Doormann-Erken, Marion Kaminski
Die Öffnungszeiten der Gemeindebüros finden Sie auf den Gemeindeseiten.

E-Mail: pfarramt@pfarrei-sankt-ansgar.de
Internet: www.pfarrei-sankt-ansgar.de / www.katholisch-mittendrin.de

Kontoverbindung
IBAN: DE97 4006 0265 0023 1247 00 BIC: GENODEM1DKM

Pfarrer
Wolfgang Johannsen
Telefon: 04621-25840 / 0171-5468505
E-Mail: pfarrer@pfarrei-sankt-ansgar.de

Pastor
Peter Moskopf, Pfarradministrator
Telefon: 0172-4224893
E-Mail: moskopf@pfarrei-sankt-ansgar.de

Diakon und Pastoralreferent
Robert Klimek, Co-Leitung der Pfarrei
Telefon: 0171-8617583
E-Mail: klimek@pfarrei-sankt-ansgar.de

Gemeindereferentin
Stefanie Bokemeyer
Referentin für Katechese und Spiritualität
Telefon: 0176-24236880
E-Mail: bokemeyer@pfarrei-sankt-ansgar.de

Gemeindereferent
Georg Hillenkamp
Referent für Urlauberseelsorge i. d. Region ECK
Telefon: 0170-3648699
E-Mail: georg.hillenkamp
@erzbistum-hamburg.de

Gemeindereferentin
Ulrike Imbusch
Referentin für Katechese, Ehrenamtskoordination, Kommunikation / Öffentlichkeitsarbeit
Telefon: 0171-3382743
E-Mail: imbusch@pfarrei-sankt-ansgar.de

Gemeindereferentin
Elisabeth Pott
Referentin für diakonische Pastoral, Krankenhausseelsorgerin
Telefon: 0151-50913700 (Pfarrei)
04621-831427 (Fachklinik SL)
E-Mail: pott@pfarrei-sankt-ansgar.de

Diakon (Ständiger Diakon mit Zivilberuf)
Andreas Koltzau
Telefon: 0160-1015565
E-Mail: koltzau@pfarrei-sankt-ansgar.de

Verwaltungskoordinator
Alexander Hausch
Telefon: 0172-2568349
E-Mail: verwaltungskoordination@pfarrei-sankt-ansgar.de

Facebook: Pfarrei Sankt Ansgar Instagram: pfarrei_sankt_ansgar

Gottesdienstorte:

Kirche	**St. Peter & Paul**	**(ECK)**	24340 Eckernförde, Windebyer Weg 14
Kirche	**Hl. Familie**	**(HOW)**	24594 Hohenwestedt, Burmesterstraße 19
Kirche	**Hl. Geist**	**(Kropp)**	24848 Kropp, Mühlenweg 1
Kirche	**St. Martin**	**(RD-MA)**	24768 Rendsburg, Herrenstraße 23
Kirche	**St. Michael**	**(RD-MI)**	24768 Rendsburg, Am Margarethenhof 39
Kirche	**St. Ansgar**	**(SL)**	24837 Schleswig, Lollfuß 61
Kapelle	**St. Vincenz**	**(RD-VIN)**	24768 Rendsburg, Herrenstraße 21/22

Pfarrbrief der katholischen Pfarrei Sankt Ansgar
Redaktion: Ekkehardt Conrad, Maria Christina Heidtmann, Ulrike Imbusch, Pfr. Wolfgang Johannsen, Josef Skuza, Dr. Ingeborg Sondermann
Kontakt: Gemeindereferentin Ulrike Imbusch **redaktion@pfarrei-sankt-ansgar.de**
Redaktionsschluss: 15.06.2023
Der nächste Pfarrbrief erscheint am 09.07.2023 für den Zeitraum bis zum 24.09.2023